

UPUTA ZA UČITAVANJE CERTIFIKATA ZA FISKALIZACIJU



FisOffice Desktop

**Raverus**

## PREUZIMANJE CERTIFIKATA

Za prijavu na portal za preuzimanje certifikata, FINA šalje 2 podatka:

REFERENTNI BROJ NA  
MAIL (uvijek je  
kombinacija znamenki  
i velikih slova)



AKTIVACIJSKI KOD  
PUTEM SMS-A (uvijek  
je šesteroznamenasti  
broj)



Klikom na link iz maila ([mojcert.fina.hr](https://mojcert.fina.hr)) otvorit će se portal za preuzimanje certifikata.

(NAPOMENA: Portal ne radi u Internet pregledniku Mozilla Firefox)

# REGISTRACIJA

1) Kako se nećete registrirati krypto uređajem, već autorizacijskim podacima za preuzimanje Soft certifikata, odaberite karticu **Preuzimanje Soft certifikata**.

2) Upišite svoj referentni broj i autorizacijski, tj. aktivacijski kod i **registrirajte se**.

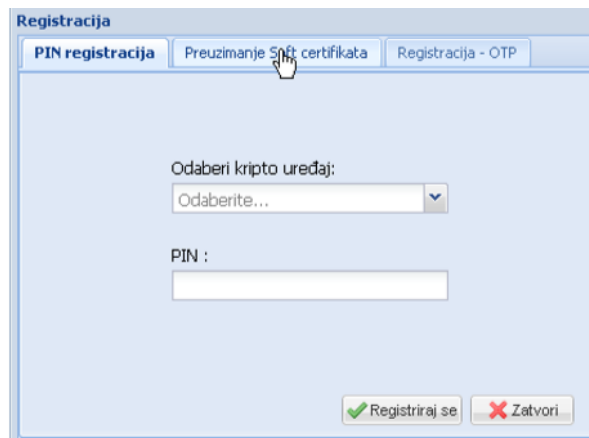
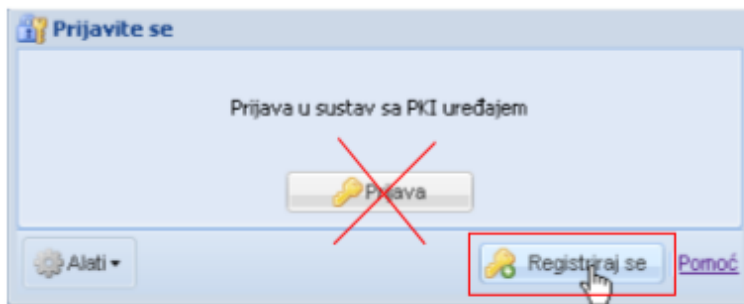

3) Ako se uz certifikat nalaze 4 crvena iksića to znači da certifikat još nije preuziman. Označite ga kvačicom i kliknite na **Izdaj označene**. Pojaviti će se poruka u kojoj ćete još jednom morati potvrditi svoje podatke sadržane u certifikatu.

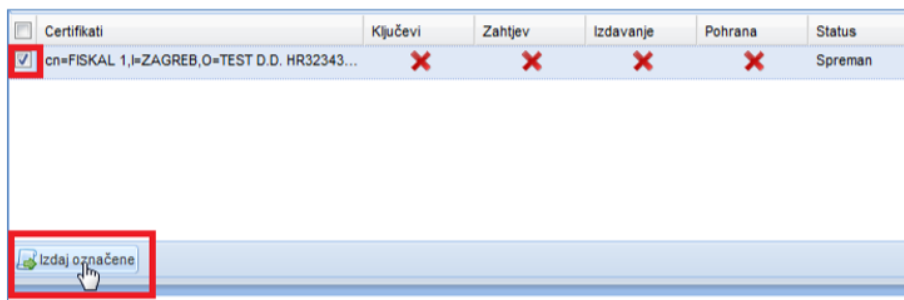

4) U posljednjem koraku **odaberite lozinku** kojom ćete se osigurati da isključivo vi možete koristiti taj certifikat. Lozinka mora imati:

- od 6 do 12 znakova
- barem jedno veliko slovo
- barem jedno malo slovo
- barem jednu znamenku

**NAPOMENA:** Zapišite lozinku certifikata jer se u slučaju zaboravljene lozinke mora tražiti novi certifikat što se naplaćuje.

**Lozinka za P12 datoteku**

Molimo Vas da unesete lozinku za p12 datoteku.

Lozinka je potrebna za uspješno korištenje p12 datoteke sa certifikatima.

Lozinka mora sadržavati barem jedno veliko slovo (A do Z), malo slovo (a do z) i brojkju (0 do 9).  
Zahtjevana minimalna dužina lozinke je 6 znakova.

Lozinka:

Lozinka zapisana.

5) Portal će odvrtiti kreiranje certifikata i na Vama je samo da kliknete na **'Preuzmi certifikate'** kad završi i da odaberete gdje želite spremi certifikat.

# UČITAVANJE CERTIFIKATA U FISOFFICE DESKTOP

1) Dvoklikom otvorite [certifikat](#) kako biste ga učitali u računalo.

*NAPOMENA: Naziv certifikata može biti FISKAL\_1, FISKAL\_2, FISKAL\_3, itd.*

2) Otvorit će se čarobnjak za uvoz certifikata. Odaberite [trenutni korisnik](#) i kliknite na 'Dalje'.

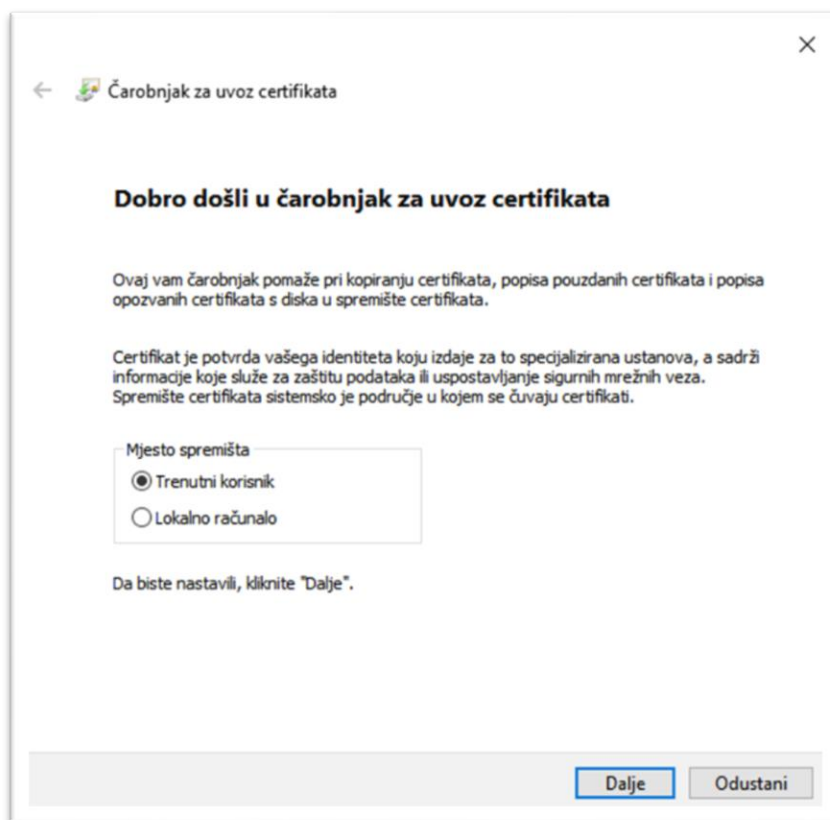

3) Datoteku za uvoz ste odabrali već ranije kada ste dvoklikom pokrenuli certifikat tako da je u ovom koraku dovoljno samo kliknuti na 'Dalje'.

← Čarobnjak za uvoz certifikata

**Datoteka za uvoz**  
Navedite datoteku koju želite uvesti.

Naziv datoteke:  
 Pregledaj...

Napomena: veći broj certifikata može se pohraniti u jednu datoteku u sljedećim oblicima:

- Razmjena osobnih podataka - PKCS #12 (.PFX, .P12)
- Standard sintakse šifriranih poruka - PKCS #7 Certifikati (.P7B)
- Microsoftovo spremište serijaliziranih certifikata (.SST)

Dalje Odustani

4) Upišite svoju **lozinku certifikata**. To je ona lozinka koju ste odabrali kada ste certifikat preuzimali s MojCert portala (6-12 znakova, barem jedno veliko slovo, barem jedno malo slovo i barem jedna brojka). Stavite kvačicu na 'Označi ovaj ključ kao izvoziv' i na 'Obuhvati sva proširena svojstva'. Kad završite kliknite na 'Dalje'.

← Čarobnjak za uvoz certifikata

**Zaštita privatnim ključem**  
Radi održavanja sigurnosti privatni je ključ zaštićen lozinkom.

Upišite lozinku za privatni ključ.

Lozinka:  
  Prikaži lozinku

Mogućnosti uvoza:

- Omogući neprobojnu zaštitu privatnog ključa. Ako označite ovu mogućnost, sustav će vam uputiti upit svaki put kada neka aplikacija koristi privatni ključ.
- Označi ovaj ključ kao izvoziv. To će vam poslije omogućiti sigurnosno kopiranje ključeva te njihovo prenošenje.
- Zaštita privatnog ključa s pomoću sigurnosnog sustava temeljenog na virtualizaciji (ne može se izvesti)
- Obuhvati sva proširena svojstva.

Dalje Odustani

5) Nakon upisa lozinke potrebno je odabrati spremište certifikata. Odaberite '**Smjesti sve certifikate u sljedeće spremište**', kliknite na 'Pregledaj' i u prozoru koji će se otvoriti odaberite 'Osobno'. Nakon toga kliknite na 'Dalje' i u idućem koraku na 'Završi'.

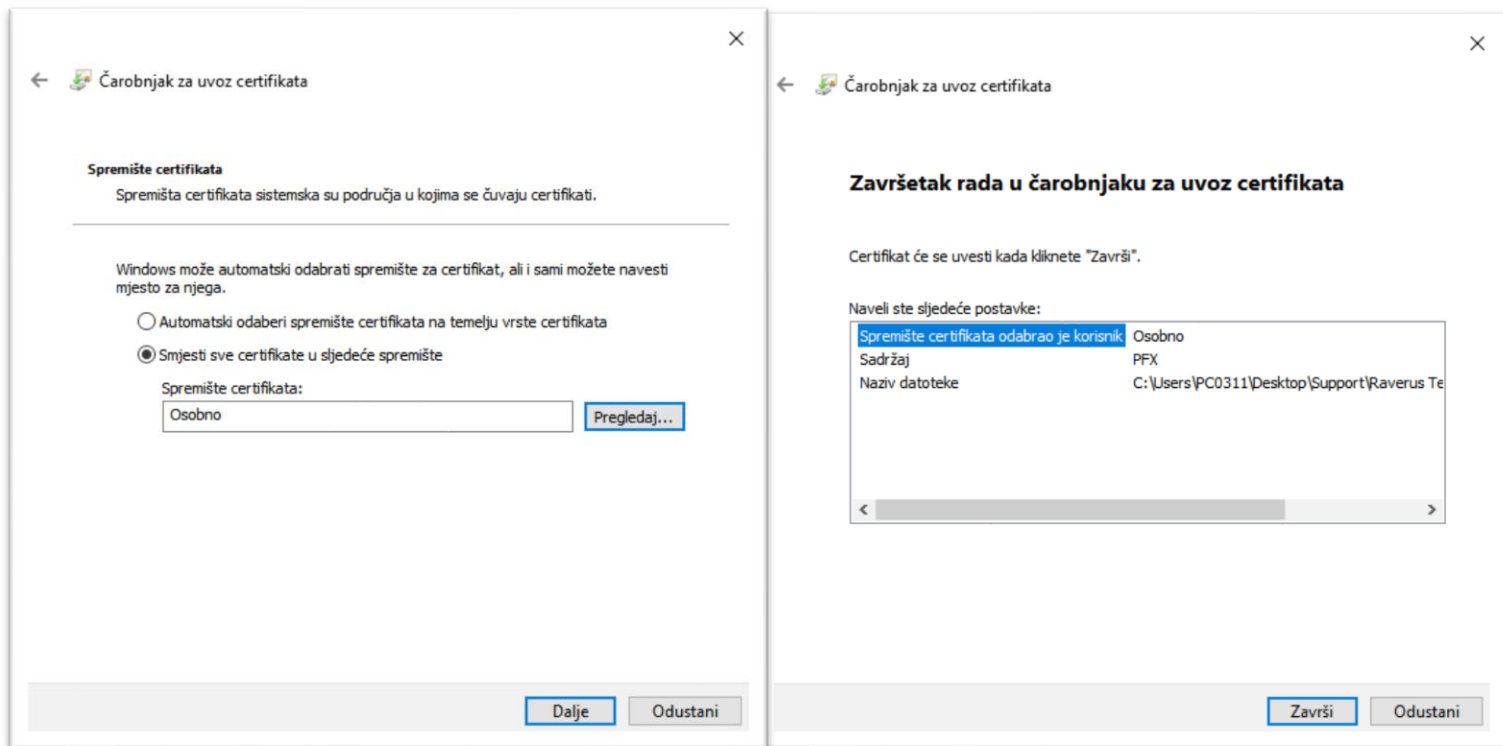

Nakon što kliknete na 'Završi', pojavit će se obavijest da je uvoz certifikata uspješno napravljen.

Za uvoz certifikata u FisOffice, slijedite upute u nastavku 😊

## FisOffice - početna strana

### Postavke - korak po korak

Ovo su koraci potrebni za izradu fiskaliziranih računa:

- [1. Unos poslovnog prostora](#) Unesite informacije o poslovnom prostoru
- [2. Unos naplatnog uređaja](#) Unesite proizvodnju oznaku naplatnog uređaja
- [3. Unos zaposlenika](#) Unesite podatke o zaposleniku koji će izrađivati fiskalizirane račune
- [4. Postavke obveznika](#) Unesite naziv adresu i OIB obveznika, oznaku slijednosti i sl.
- [5. Postavke izgleda računa/ponuda](#) Unesite logo znak, naziv poslovnog subjekta, adresu, broj žiro računa i sl.

Sve ove informacije u bilo kojem trenutku možete nadopuniti/izmijeniti klikom na "Postavke" ili "Administracija"

#### PODACI O PROIZVOĐAČU PROGRAMSKOG RJEŠENJA

Naziv proizvođača programskog rješenja: Raverus d.o.o.  
Adresa: Ulica Božidara Adžije 19, Zagreb  
OIB: 44718633471

#### PODACI O ODRŽAVATELJU PROGRAMSKOG RJEŠENJA

Naziv održavatelja programskog rješenja: Raverus d.o.o.  
Adresa: Ulica Božidara Adžije 19, Zagreb  
OIB: 44718633471

**Certifikat nije učitani. Kliknite ovdje za učitavanje certifikata...**

Klikom na poruku da certifikat nije učitani (donjo lijevi kut aplikacije) otvara se prozor za učitavanje certifikata.

Odabir certifikata

Certificate Store

Naziv certifikata:   Automatski učitaj kod pokretanja aplikacije

Datoteka

Naziv datoteke:  ...

Zaporka:

Upišite naziv certifikata, označite da se automatski učitava i kliknite na učitaj.

**Učitani je certifikat CN=FISKAL 2, L=ZAGREB, O=RAVERUS D.O.O. HR44718633471, C=HR**

Raverus d.o.o. | Ulica B. Adžije 19 | 10 000 Zagreb | +385 (01) 3535-252 | [www.raverus.hr](http://www.raverus.hr) | [info@raverus.hr](mailto:info@raverus.hr)

**Raverus**